



MINISTERO DELLE FINANZE
DIPARTIMENTO DEL TERRITORIO

CATASTO EDILIZIO URBANO (RDL 13-4-1939, n. 652)

ALLEGATO A
al n. 65 di raccolta

MOD. BN (CEU)

LIRE
500

in u.i.u. in Comune di TEMPIO via Localita' San Pasquale civ. _____

Antonio Ambro
Giuseppe

S. PASQUALE

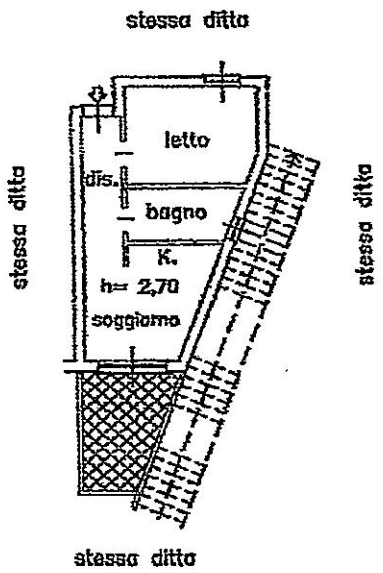

PIANTA PIANO TERRA
(int. 14)

ORIENTAMENTO



SCALA DI 1:200

Catasto dei Fabbricati - Situazione al 09/12/2019 - Comune di TEMPIO PAUSANIA (LU23) - Foglio: 16 - Particella: 275 - Subalterno: 5 - LOCALITA' SAN PASQUALE piano: 14

Compilata dal (nome, cognome o nome) 19/11/1998 - Data: 09/12/2019 - n. T333799 - Richiedente: CPMCL83T64L095X formato stampa richiesto: A4(210x297) della provincia di <u>Sassari</u>	RISERVATO ALL'UFFICIO 1911
--	-----------------------------------