

MODULARIO
F. - Cat. S. T. - 315MINISTERO DELLE FINANZE
DIREZIONE GENERALE DEL CATASTO E DEI SERVIZI TECNICI ERARIALI

Mod. B (Nuovo Catasto Edilizio Urbano)

Lire
50

NUOVO CATASTO EDILIZIO URBANO

(R. DECRETO-LEGGE 13 APRILE 1938, N. 432)

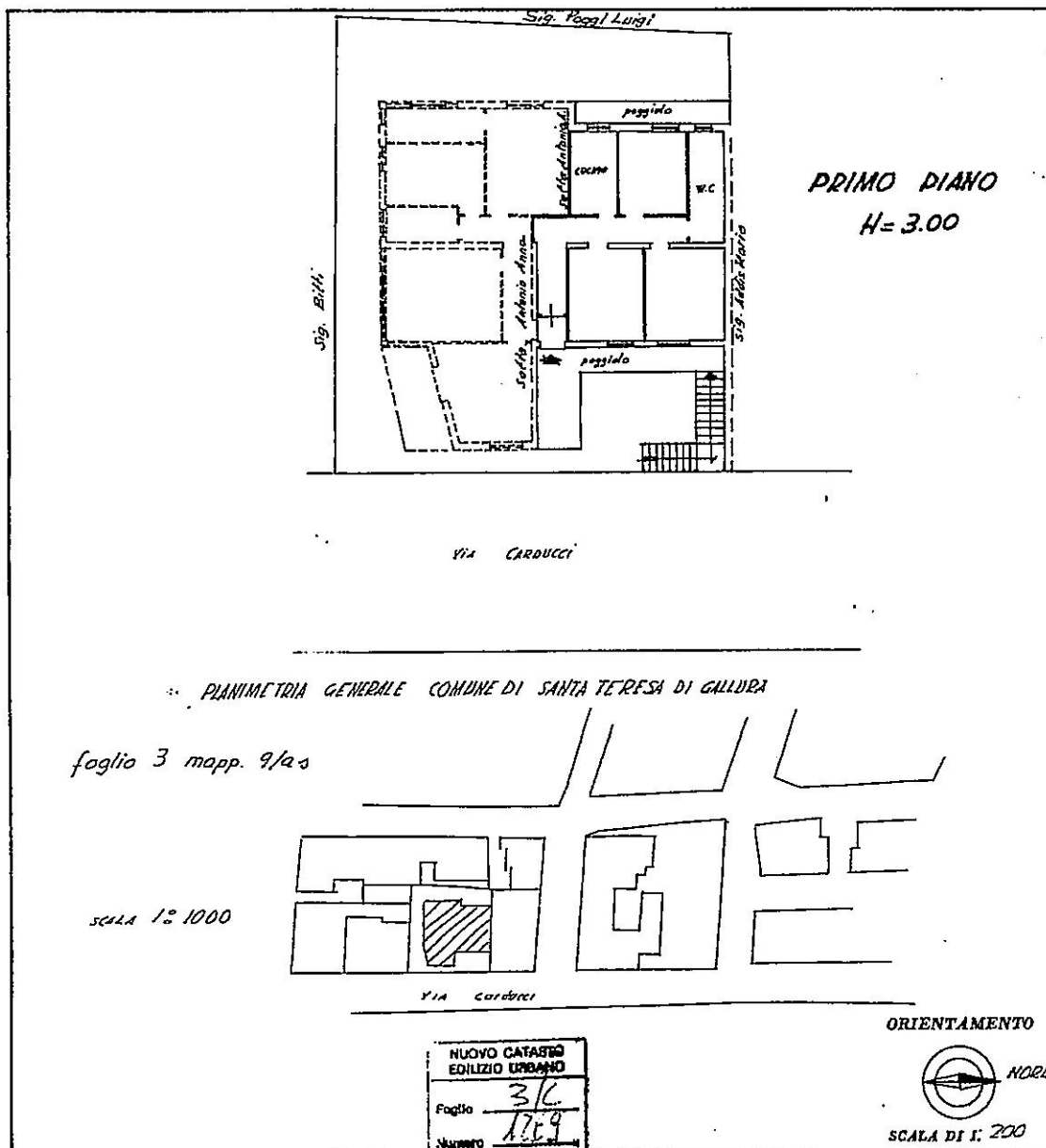
Planimetria dell'immobile situato nel Comune di SANTA TERESA DI GALLURA Via CARDUCCI, s.n.Ditta SATTA ANTONIA ANNAAllegata alla dichiarazione presentata all'Ufficio Tecnico Erariale di SASSARI

SPAZIO RISERVATO PER LE ANNOTAZIONI D'UFFICIO

DATA

PROT. N°

(2)

Compilata dal geometra Arturo Masia
(Titolo, nome e cognome del tecnico)Iscritto all'Albo dei geometridella Provincia di SassariDATA 13-3-1980Firma: Quaria

Ultima planimetria in atti

Data presentazione: 25/03/1980 - Data: 01/11/2023 - n. T29153 - Richiedente: LLTNTN59S161452Q

Totale schede: 1 - Formato di acquisizione: A3(297x420) - Formato stampa richiesto: A4(210x297)