

Agenzia delle Entrate
CATASTO FABBRICATI
Ufficio provinciale di
Sassari

Dichiarazione protocollo n. SS0012422 del 25/02/2021
Comune di Olbia
Strada Statale 125 Olbia Nord

civ. 143/2

Identificativi Catastali:
Sezione: N
Foglio: 20
Particella: 354
Subalterno: 3

Compilata da:
Pitturru Stefano
Iscritto all'albo:
Geometri
Prov. Sassari
N. 3217

Scala 1: 200

F. 20 MAPP. 339

PIANO TERRA

Hm=3,00 mt.

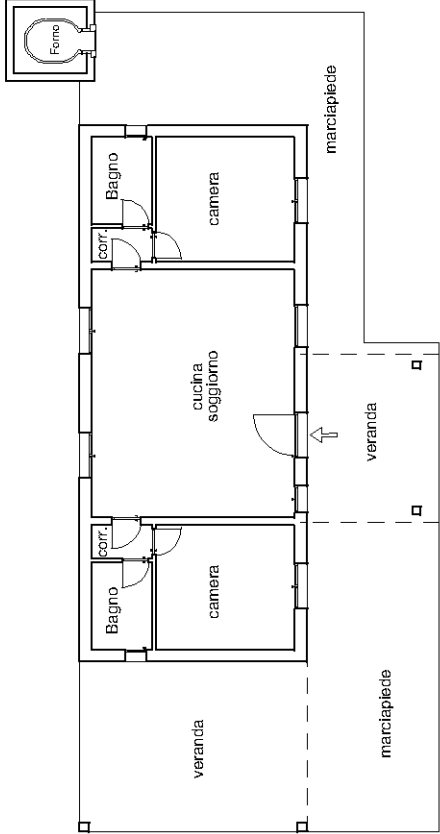

F. 20 MAPP. 541

corte

SUB 2

F. 20 MAPP. 334

pergola

F. 20 MAPP. 541

terrazzo

PIANO INTERRATO

H=2,30 mt.

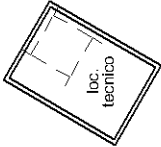

N

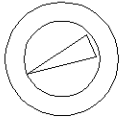

F. 20 MAPP. 541