

**Agenzia del Territorio**  
**CATASTO FABBRICATI**  
Ufficio Provinciale di  
**Sassari**

Dichiarazione protocollo n. \_\_\_\_\_ del \_\_\_\_\_  
Planimetria di u.i.u. in Comune di Luogosanto  
Localita' Camporotondo

civ. SN

Identificativi Catastali:  
Sezione:  
Foglio: 2  
Particella: 377  
Subalterno:

Compilata da:  
Tola Nicola Mario  
Iscritto all'albo:  
Geometri  
Prov. Sassari

N. 1681

Scheda n. 1      Scala 1:200

**PIANO TERRA**

H = mt. 2,90

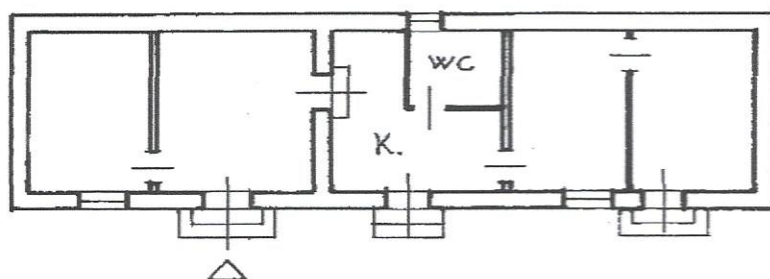

*Handwritten signature: Tola*

- 8 OTT. 2008

